

### BE - Bilderfassung

- POSTAL SERVICES**
- INHOUSE SERVICES**

#### Übersicht

Mit dem Modul BE-Bilderfassung können Bilder von Sendungen erfasst und den Sendungen automatisch hinterlegt werden. Dies kann anschliessend z.B. als Beweismaterial bei beschädigten Sendungen verwendet werden. Sonst dient es als Informations- und Nachweisverwaltung.

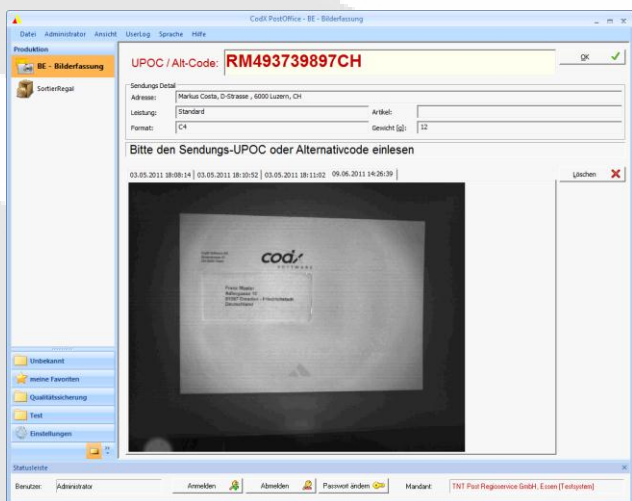

#### Das Konzept

Die betreffenden Sendungen sind schon bereits in CodX PostOffice erfasst und werden anschliessend mit dem Scanner aufgerufen. Dies wird mittels des UPOC's oder Alternativ-Codes gemacht. Im ersten Schritt werden die bisher erfassten Bilder angezeigt und Sie können auch weitere Bilder hinzufügen, auch wieder mittels des Handscanners.



Motorola Symbol DS6707 Digital Imager Scanner

#### Bilderfassung

Praktischerweise ist die Kamera für die Bilderfassung bereits im Handscanner integriert. So kann gleich nach dem Scan des Codes sofort ein Bild der Sendung gemacht werden, ohne dass dafür noch weitere Geräte benötigt werden. Dies spart natürlich wertvolle Zeit und die benötigten Geräte sind jederzeit griff- und anwendungsbereit.

BE wird benötigt, um mit einer OCR-Station Bilder zu erfassen.

#### Kontakt

CodX Software AG  
Sinslerstrasse 47  
6330 Cham  
Schweiz

+41 41 798 11 22  
info@codx.ch  
www.codx.ch

